

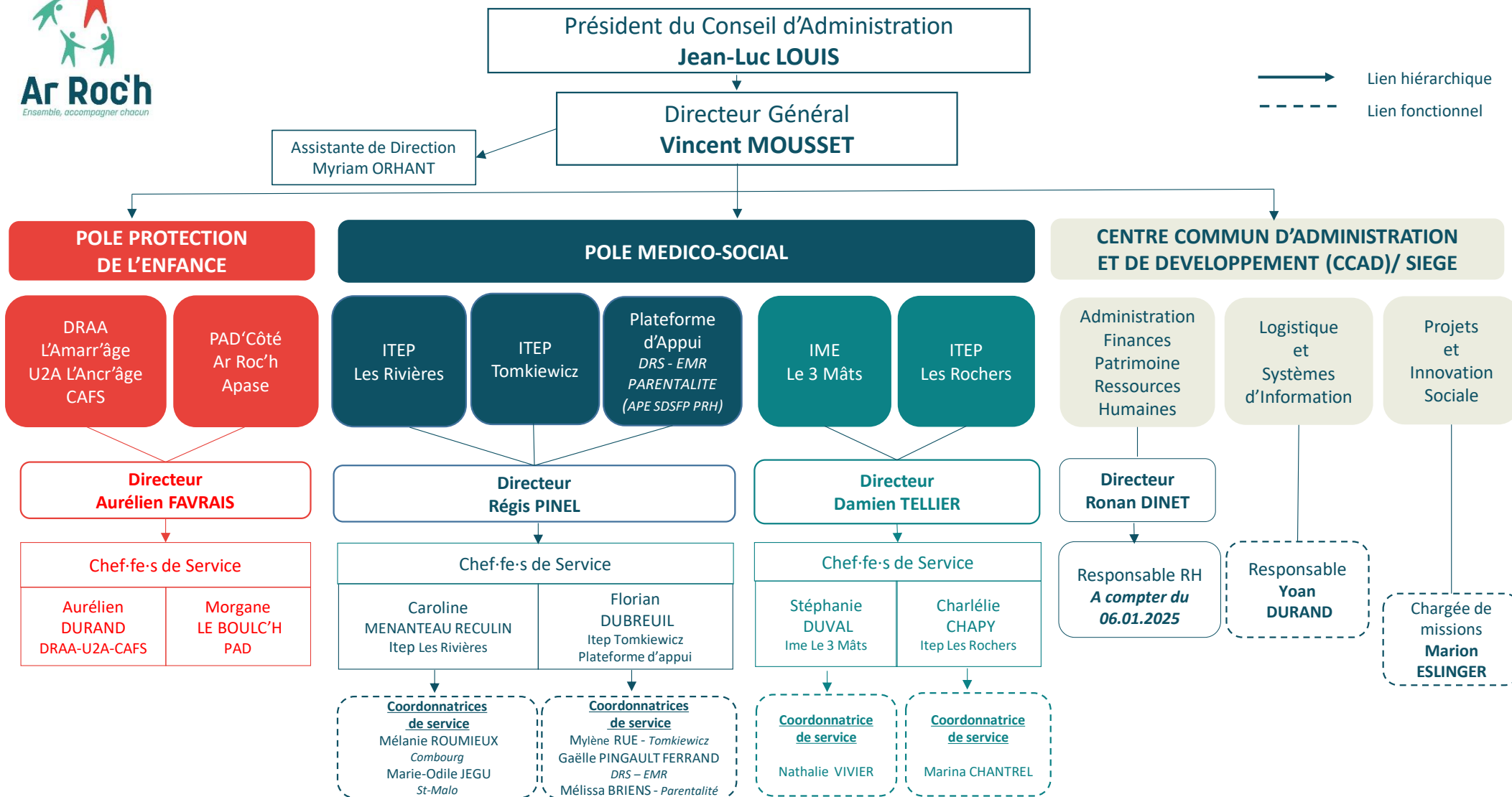

Organigramme Association Ar Roc'h

Au 1^{er} novembre 2024



LEGENDE :

APE : Allo Parlons d'Enfants
CAFS : Centre d'accueil Familial spécialisé
DRAA : Dispositif Ressource Accueil et Accompagnement
DRS : Dispositif Répét scolaire
EMR : Equipe Mobile Ressources

IME : Institut Médico Educatif
ITEP : Institut Thérapeutique Educatif et Pédagogique
PAD : Placement à domicile
PRH : Pôle Ressource Handicap
SDSFP : Service de Développement des savoir-faire parentaux
U2A : Unité d'Accueil et d'Accompagnement